ACCESS

さいたまキャンパス

〒362-0806 埼玉県北足立郡伊奈町小室10281
TEL:048-721-1155



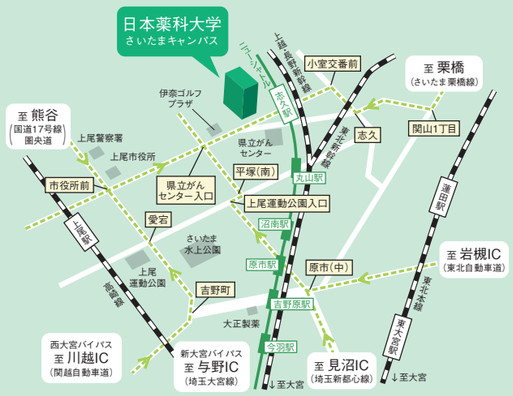

●大宮駅から埼玉新都市交通(ニューシャトル)志久駅(大宮～志久約18分)徒歩約5分
※JR上尾・蓮田駅よりスクールバスを運行

お茶の水キャンパス

〒113-0034 東京都文京区湯島3丁目15-9
TEL:03-5812-9011



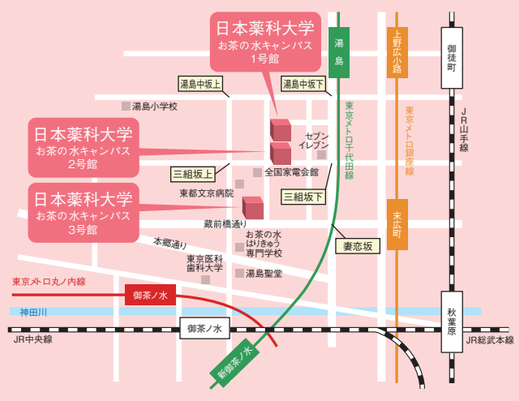

●湯島駅から徒歩2分　●JR御茶ノ水駅から徒歩10分

OPEN CAMPUS 2026

※10月以降のオープンキャンパス日程については本学HPにてご確認ください。

さいたま CAMPUS
全日程 10:00 START

6/7 SUN
6/28 SUN
7/19 SUN
7/26 SUN
8/2 SUN
8/9 SUN
8/22 SAT
8/30 SUN
9/20 SUN
10/10 SAT
10/25 SUN
└日薬祭 同時開催

来場予約
詳細はこちらから

6/13 SAT
6/21 SUN
7/25 SAT
8/1 SAT
8/8 SAT
8/23 SUN
8/29 SAT
10/3 SAT

お茶の水 CAMPUS
全日程 10:00 START

日本薬科大学公式SNS

LINE　X　TikTok　Instagram　YouTube　Facebook

日本薬科大学

GUIDE BOOK 2027

伝統と革新が織りなす、
統合医療の最前線へ。

薬学部
さいたまキャンパス

薬学科
- 健康薬学コース
- 日本漢方薬学コース
- 医療薬学コース

薬科学部
さいたまキャンパス
お茶の水キャンパス

医療ビジネス薬科学科
- ヘルスケアサイエンス専攻
- 医療データサイエンス専攻
- コスメティックサイエンス専攻
- スポーツメディカルサイエンス専攻
- 食品サイエンス専攻

建学の精神　「個性の伸展による人生練磨」

学校法人 都築学園 学園総長 都築 仁子

日本薬科大学は、「個性の伸展による人生練磨」を建学の精神としています。個性とは、仏教哲学の謂う“第一義諦”であり、それ自身が真実であり、最も優れて尊い価値オンリーワンを意味しています。人間一人ひとりの違い個性に対応する個別化医療の精神にも通じています。

ごあいさつ

日本薬科大学は、「個性の伸展による人生練磨」という建学の精神のもと、6年制の薬学部薬学科と4年制の薬科学部医療ビジネス薬科学科から成ります。本学では、2004年の開学時にはわが国初の漢方薬学科を設置し、開学後は緊密な地域・産学連携から活発な国際交流まで、薬学を取り巻く様々なテーマ・分野への果敢な挑戦を続けています。薬学およびその広大な関連領域を学ぶということは、医療を介して、ヒトの健康と人生に深く関わることを意味します。したがって、人体と薬に関する科学的な理解だけでなく、個人の人生観やヒトの集団（社会、公衆衛生、グローバリズム）について理解することも必要となります。薬学を学び医療に関わることで、必ずや「病める人への共感・思いやりの心」が身に付き、豊かな人生観の形成に繋がると思います。情熱を持って薬学とその関連領域を学んでいただきたく、期待しています。



学長 福井 次矢

薬学部

薬学科が生み出す多彩な人材





















チーム医療の一員として患者さんの治療に貢献する薬剤師

病院薬剤師は、処方せんに基づく調剤に加え、注射薬や点滴の調製・管理など、外来・入院の患者さんに使う薬の準備や管理を担当します。入院中は病状をふまえて、薬が適切に投与されているか、副作用の兆しはないか、飲み合わせに問題がないかも確認します。必要に応じて情報を共有し、よりよい治療につながる提案も行います。

地域の健康サポートを担う調剤薬局薬剤師

調剤薬局では、医師の処方せんをもとに薬を調剤し、患者さんにお渡ししながら、飲み方や注意点を丁寧にお伝えします。さらに、患者さんの気持ちに寄り添い、薬に関する疑問や不安を解決したり、時には患者さんと医師の橋渡し役にもなります。多くの薬剤師が働く職場で、かかりつけ薬剤師として地域の健康を支えます。

公務員として働く行政薬剤師

行政薬剤師は、公務員として薬事行政に携わり、新しい医薬品の承認など、医療現場や家庭で使われる薬に関する仕事を担います。さらに、劇薬・毒物や化学物質の安全管理・検査、食品の残留農薬や添加物の検査・指導など、生活衛生を守る業務にも幅広く関わります。

研究職としての研究薬剤師

製薬会社など企業で活躍する薬剤師の仕事は幅広く、管理薬剤師、MR、CRC、品質管理・品質保証、研究開発などがあります。ほかにも、厚生労働省へ医薬品等の承認申請を行う薬事業務、論文や症例報告などの情報を集めて社内外に発信するDI・学術職、企業内診療所での調剤、治験で臨床試験実施基準を確認するCKA（臨床開発モニター）などがあり、自分の興味や強みを活かした進路を選べます。

わからないだらけの毎日が、楽しいに変わった瞬間

いつか、誰かの不安を安心に変えられる存在へ

中学生の頃から将来は薬剤師になりたいと考え、薬学部への進学を目標にしてきました。日本薬科大学は駅から近く、自宅から通いやすい立地で、落ち着いて勉強に取り組める環境が整っている点に魅力を感じました。また、特待生制度が充実しており、経済的な不安を減らしながら6年間学べることも、入学を決めた理由です。

入学後は特別研究生制度を利用し、1年生から研究活動に参加しています。はじめは分からないことばかりでしたが、先生や先輩方が丁寧に教えてくださり、少しずつ理解できるようになりました。最近では、講義で学んだ内容が研究と結びつき、「学んだことが活かされている」と実感できる場面が増えてきて、学ぶことがとても楽しいです。

こうした学びを通して、薬剤師にはさまざまな働き方があることを知りました。その中でも、患者さんのそばで治療を支える病院薬剤師に魅力を感じています。将来は、薬の効果や副作用に目を向けながら、安全で安心な薬物治療を支え、患者さんや医療スタッフから信頼される薬剤師になることが目標です。



薬学部は6年間の学びが必要で、大変だと感じることもありますが、その分成長を実感できる大学生活が待っています。今、受験勉強を頑張っている経験は必ず力になります。自分の目標を大切にして、諦めず一歩ずつ前に進んでください。そして、輝かしい未来をつかみ取ってください。応援しています。

薬学部 薬学科 4年
皆川 菜月さん

さいたまキャンパス

人を想い、薬を学び地域医療を支える薬剤師に

薬学科［6年制］

幅広い薬学分野をカバーし人を想いやる薬剤師へ



学びの特徴

低学年時からの充実した資格取得支援

薬学教育センターでは、低学年のうちから資格取得に向けたサポートを行っています。1年次から「薬剤師国家資格」取得を見すえて、基礎を固める指導を始めます。資格取得を目指すには、理系科目を中心とした高校までの学力がしっかり身についていることが大切です。そこで医療・薬学の専門科目へスムーズにつながるよう、専門スタッフが一人ひとりの理解度に合わせて支援します。つまずきやすいポイントは早めに確認し、学習の進め方も一緒に整えながら、学力だけでなく学ぶ意欲も引き出します。

未来に効く学び

将来、医療が変化しても学び続けられるよう、「基礎を固める力」と「学び方」そのものを身につけていきます。

実務実習を徹底サポート

3年次から実務実習の事前学習として、実務薬学の基礎を学びます。4年次からの本格的な事前実習に先立ち、薬学生として必要な臨床スキルを身につけ、医療職としての自覚をはっきりさせます。4年次からは5年次の実務実習を見すえて、大学教員に加え、現場で働く薬剤師や医療従事者も参加し、より実践的な学びを進めます。調剤の現場で必要となる知識・技能・態度を段階的に身につけ、実際の臨床に近いケーススタディを通して問題解決力も養います。

未来に効く学び

「なぜそうするのか」を考える学びを重ね、どんな現場でも役立つ判断力や対応力へつなげます。

6年を通した総合的なキャリア支援サポート

キャリア形成の支援は低学年から行っており、1年次から参加できるプログラムを用意しています。卒業生との交流会（業界研究）や特別セミナー、希望者向けのインターンシップなど、将来を考える機会がそろっています。学生支援課では日常的な就職相談に加え、就職活動を支える企画・イベントも実施しており、安心して準備を進められる体制です。進路に迷ったときも、希望や適性を一緒に整理しながら、納得できる選択ができるよう伴走します。本学の就職率は高い水準にあり、超高齢社会の進展や予防医療の広がりを背景に医療分野の求人も堅調です。

未来に効く学び

学びの段階から将来像を少しずつ具体化し、自分らしい未来を描けるよう支えていきます。

健康薬学コース さいたまキャンパス

＋ 健康薬学コースが目指す人材

医薬品による病気の治療だけでなく、病気の予防や健康づくり、生活環境の保全まで視野に入れた教育・研究を土台にしています。地域医療やセルフメディケーションに貢献できる薬剤師を育成するために、「医薬品」に加えて「健康食品」についても適切にアドバイスできる力を身につけます。さらに、NR・サプリメントアドバイザー資格を持つ薬剤師の育成を目指します。

未来に効く学び

日々の暮らしに身近なテーマから学びを深め、予防や健康支援の現場で生かせる力を育てます。



日本漢方薬学コース さいたまキャンパス （旧 漢方薬学コース）

＋ 日本漢方薬学コースが目指す人材

まだ病気ではないものの体調が気になる状態である「未病」、そして病気を防ぎ、治していく「予防医学」は、これからの医療でいっそう重要になります。そこで日本漢方薬学コースでは、西洋医学と漢方医学の知識・手法をバランスよく学び、状況に応じて両者を上手に組み合わせて患者さん個々の状態に合った薬物治療を提供できる薬剤師の育成を目指します。

未来に効く学び

体質や生活背景にも目を向け、幅広い視点で人を支えるための考え方を身につけます。



医療薬学コース さいたまキャンパス

＋ 医療薬学コースが目指す人材

薬剤師は患者さんと直接関わり、さまざまな場面で医療を支える大切な役割を担っています。医療薬学コースでは、医療現場や社会で活躍できる実践的な薬剤師を目指して、幅広い専門知識を身につけます。あわせて、医療人としての姿勢や心構えも学び、信頼される薬剤師へと成長していきます。

未来に効く学び

現場で求められる判断力とコミュニケーション力を育て、どこでも通用する実践力へつなげます。



薬学科 6年間の学び

1年生	統合医療入門	大学での学び	英語I	英語II
	薬学化学	総合薬学科学	薬学数学	情報リテラシー
	国語表現論	フレッシャーズセミナー	基礎物理分析	有機化学I
	生薬学	人体を構成する器官	生体の構造と機能	基礎科学実習
	薬学特別演習IA	薬学特別演習IB	薬学特別演習IC	薬学特別演習ID
	心理学入門	倫理学	人の行動	地球環境と社会
	経営学入門	日常生活と法	法学入門	日本国憲法
	入門英会話	実践英会話	入門韓国語	実践韓国語
	オフィスアプリケーションI	オフィスアプリケーションII	オフィスアプリケーションIII	
	データサイエンス入門	プログラミング基礎	メディアコンテンツ基礎	メディアコンテンツ応用
	基礎化学特論	基礎生物学特論	薬学物理	
	体育	馬術	夏季集中体育実技	冬季集中体育実技
	海外薬学研修プログラム	海外研修プログラムI		
2年生	英語III	英語IV	コンピューター科学	ファーマシューティカルケアI
	エネルギーと平衡	溶液と反応速度	容量分析法	分光分析と分離分析
	有機化学II	有機化学III	天然資源医薬品化学	遺伝子の分子生物学
	病原微生物学	生体分子とエネルギー代謝	細胞の分子生物学	
	薬理I	薬理II	薬理III	
	免疫学	製剤基礎	実務事前学習	
	生物化学実習	物理・分析化学実習	生薬・漢方実習	有機化学実習
	Pythonプログラミング基礎と応用	Pythonを使った統計解析の基礎	データサイエンスのためのExcel	薬学特別演習II
	海外薬学研修プログラム	海外研修プログラムII		
3年生	薬学原書講読I	医薬品開発論	ファーマシューティカルケアII	生物有機化学
	医薬品化学	薬理IV	薬理V	薬理VI
	病態・薬治I	病態・薬治II	病態・薬治III	病態・薬治IV
	薬物体内動態	薬物動態解析	製剤設計	
	生活環境と健康	社会と健康	食品と健康	化学物質の生体影響
	実務事前実習I	遺伝子・免疫実習	環境・健康科学実習	薬理・薬物治療実習
	漢方による統合医療の応用	薬学特別演習III	海外薬学研修プログラム	海外研修プログラムIII
	インターンシップ実践			
4年生	薬事関係法規I	薬事関係法規II	薬学原書講読II	
	個別化医療実践	構造解析と薬学応用分析	医薬品情報	
	病態・薬治V	セルフメディケーション		個別化医療
			実務事前実習II	薬物動態・製剤実習
		地域と大学	薬学総合演習I	在宅医療学I
	海外薬学研修プログラム	海外研修プログラムIV	インターンシップ実践	卒業研究
	健康薬学コース	生活習慣病学	臨床栄養学	機能性食品学
	日本漢方薬学コース	漢方古典講読	漢方治療学	漢方薬理学
	医療薬学コース	実践医療統計学	医薬品治験学	症例解析学
5年生	実務実習	薬学実践実習	海外薬学研修プログラム	卒業研究
6年生	在宅医療学II	薬学総合演習II	薬学特論	薬学実践実習
	卒業研究			
	健康薬学コース	医薬品食品相互作用学	薬局管理学	
	日本漢方薬学コース	漢方処方解析学	漢方臨床治療学	
	医療薬学コース	実践医療薬学	臨床腫瘍薬学	






薬剤師国家試験へつながる 6年間の学び

1・2年次 基礎薬学・医療人としての土台形成
3・4年次 臨床・実践力を高める専門科目
5年次 実務実習（病院・薬局）
6年次 国家試験対策・総合演習

国家試験を意識した段階的学習

低学年からの積み上げ

実務と知識を結びつけるカリキュラム



一人ひとりに寄り添う 薬剤師国家試験対策

合格まで、教員と学生が一緒に歩む

積み重ねた努力が自信になる 安心して学べる環境で、薬剤師国家試験合格へ確かな一歩

本学では、薬学教育センターを中心に、1年次から卒業までを見通した計画的な国家試験対策を行っています。薬学教養試験（CBT・OSCE）や薬剤師国家試験合格に向け、段階的に力を伸ばせるカリキュラムを整え、5年次からは本格的な問題演習、6年次には国家試験対策合宿も実施しています。さらにeラーニングも活用し、日々の学習状況を確認しながら教員が学生一人ひとりに丁寧に寄り添います。不安を抱え込むことなく、安心して挑戦できる環境で、確かな実力を育てます。



薬学部
前田 智司 教授

STUDENTS VOICE

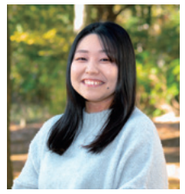

困った時も悩んだ時も、支えてくれる人がいた

薬学部 薬学科 医療薬学コース
2026年3月卒業
溝呂木 結衣さん

大学受験を前に、薬学部での学びや国家試験に不安を感じている方も多いと思います。私も受験生の頃は同じように不安でした。日本薬科大学は先生と学生の距離が近く、質問しやすい環境があります。低学年から段階的に学べる体制が整っているため、安心して勉強に向き合えました。努力は必要ですが、大学がしっかり支えてくれます。安心して挑戦してください。



寄り添う指導が、自信に変わる

薬学部 薬学科 日本漢方薬学コース
2025年3月卒業
勤務先 スギ薬局
玉津 遥脩さん

国家試験対策では、「環境づくり」「接触回数」「習慣化」を意識し、計画的に学習を続けました。途中で不安になることもありましたが、常に寄り添い支えてくださった先生方の存在が大きな力になりました。講義や模擬試験だけでなく、悩みにも丁寧に向き合っていただき、学習面と心の両面で支えられました。そのおかげで自信を持って国家試験に臨むことができました。

卒業生紹介

日本調剤株式会社

薬剤部・薬事採用センター

依田 小梅さん



薬剤師の知識を活かし、医療業界に貢献したいという思いから日本調剤を志望しました。現在は、調剤薬局にて調剤、監査、服薬指導に加え、OTC医薬品の提案も行っています。また、患者様が安心して利用いただけるよう、丁寧な対応を心がけています。

在学中はサークル活動の立ち上げなど、多くの挑戦を通して成長することができました。先生や職員の方々が、授業の質問から悩み事まで親身に対応してくださり、安心して相談できる環境が大きな支えとなりました。自身の就職活動経験を活かし、リクルーターとして皆さんの会社選びをサポートしたいと考えています。就職活動に関する相談など、ぜひお気軽にお声がけください。

エーザイ株式会社

MR 職

西尾 栄美さん



5年次の実務実習で、元MRや開発職として活躍されていた薬剤師の先生方と出会い、製薬業界に興味を持ちました。薬剤師の学びを生かし、医師と対話しながら患者さんにとってより良い治療を考えるMRという仕事に魅力を感じ、現在は製薬会社で働いています。

日本薬科大学では、学習環境が整っているだけでなく、先生方や職員の方々が親身に相談に乗ってくださり、あたたかい環境の中で安心して6年間学ぶことができました。薬学部での学びは決して楽ではありませんが、その分、自分の可能性や進路の選択肢が大きく広がります。日々の学びや出会いを大切にしながら、自分らしい未来を見つけてください。

シミック株式会社

Clinical Operation Specialty Care Division

高橋 正樹さん



企業で働くことに憧れを抱いていた私は、在学中にCRA（臨床開発モニター）という仕事を知り、新薬開発に携われることに大きな魅力を感じました。日本薬科大学では、薬学の専門知識はもちろん、実習やグループ学習を通して協働する力や責任感を身につけることができました。寮生活では仲間と励まし合いながら国家試験に向けて努力し、その経験が今の私の土台になっています。現在はCROでClinical Leader／CRAとして新規医薬品開発プロジェクトを担当し、治験が法令や計画書に沿って適切に行われているか、安全性が守られているかを確認しています。患者さんへ一日でも早く新しい治療薬を届けることが私の使命です。皆さんも大学で多くの可能性に触れ、自分らしい未来を切り拓いてください。

卒業者の主な内定先 （過去3ヶ年）

進路決定率 100%

●調剤薬局

株式会社アインホールディングス、アポクリート株式会社、株式会社ウィーズ、クオール株式会社、総合メディカル株式会社、株式会社タウンメディカル、たんぽぽ薬局株式会社、日本調剤株式会社、日本メディカルシステム株式会社、株式会社パル・オネスト、ファーマライズホールディングス株式会社、株式会社メディカルシステムネットワーク、株式会社雄飛堂、株式会社ユニスマイルなど

●ドラッグストア

イオンリテール株式会社、ウエルシア薬局株式会社、株式会社カワチ薬品、株式会社杏林堂薬局、株式会社クスリのアオキ、株式会社サンドラッグ、株式会社スギ薬局、株式会社セキ薬品、株式会社トモズ、株式会社富士薬品、株式会社マツキヨココカラ&カンパニーなど

●病院

浅間南麓こもろ医療センター、熱海所記念病院、上尾中央医科グループ、済生会、IMSグループ、行田総合病院、群馬大学医学部附属病院、国立がん研究センター東病院、国立病院機構関東信越グループ、埼玉医科大学グループ、埼玉医科大学国際医療センター、埼玉県立病院機構、順天堂大学医学部附属順天堂医院、昭和大学江東豊洲病院、新久喜総合病院、徳洲会グループ、東京女子医科大学病院、東京大学医学部附属病院、獨協医科大学埼玉医療センター、獨協医科大学病院、赤十字病院、練馬光が丘病院、船橋総合病院、山梨県民主医療機関連合会など

●公務員・その他

アッヴィ合同会社、アルフレッサ株式会社、エーザイ株式会社、埼玉県庁、静岡県庁、東和薬品株式会社など

●進学

岐阜大学大学院、東邦大学大学院、日本薬科大学大学院など

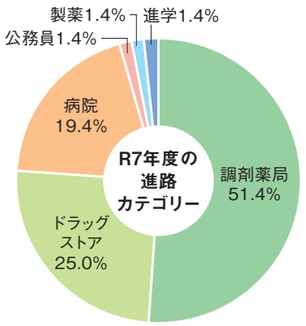

薬科学部

医療ビジネス薬科学科が生み出す多彩な人材





















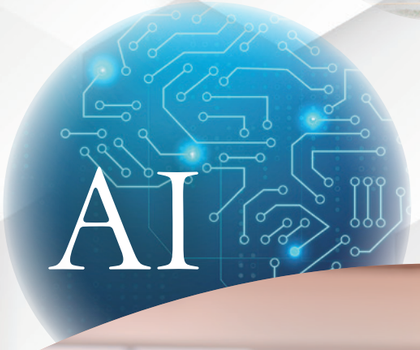



診療情報管理の専門職として医療現場を支える診療情報管理士

病院で保存される診療記録（カルテ）・看護記録・各種検査記録等を点検、保管、分析し、それらの情報を、必要に応じて医療現場へすばやく提供できるよう管理する仕事です。
医療情報は患者のプライバシーに密接に関わるものなので、公正な判断力と倫理観が不可欠です。カルテに記載されている情報の多くは「薬」に関するものです。「薬」を理解した診療情報管理士が求められています。

一般用医薬品のスペシャリストとして活躍する医薬品登録販売者

ドラックストアや薬局などで一般用医薬品（かぜ薬や鎮痛剤など）を販売ができる医薬品販売の専門資格です。いわば「薬のスペシャリスト」です。医薬品のみならずサプリメントや化粧品についての知識を広く身につけた登録販売者が求められています。

人々を健康で明るい未来へ導くNR・アドバイザー

健康で長生きするためにも、バランスの良い食事や適度な運動などと併せて、健康食品・サプリメントを取り入れる機会が増えています。栄養、健康食品・サプリメントについての正しい知識と情報を持つNR・サプリメントアドバイザーの資格は今後の活躍が期待されています。

新薬開発には欠かせない治験コーディネーター（CRC）

医療機関において、治験責任医師・分担医師の指示のもとに、医学的判断を伴わない業務や、治験に係わる事務的業務、業務を行うチーム内の調整等、治験業務全般をサポートします。CRCになるための条件は特になく、特別な資格は必要ありませんが、「薬」の知識が豊富な人材が求められています。



あらゆることに挑戦しながら、自分の可能性を広げたい

もともと私は、薬学と韓国文化の両方に興味を持っていました。学校説明会に参加した際、日本薬科大学に韓国薬学コースがあることを知り、自分の関心のある分野を専門的に学べる環境に強く魅力を感じたことが入学のきっかけです。また、コースや学年に関係なく受講できる授業があり、資格取得に向けた学習にも取り組める点から、将来の選択肢を広げられる大学だと感じ、日本薬科大学への進学を決めました。

大学生活で特に印象に残っているのは、「大学での学び」という授業の一環で行われた軽井沢でのフレッシャーズ研修です。研修ではグループごとに課題に取り組み、仲間と意見を出し合いながら協力して目標を達成しました。この経験を通して、周囲と積極的にコミュニケーションを取ることの大切さや、協力することで新しい視点が生まれることを学びました。入学当初に感じていた不安も、この研修をきっかけに和らぎ、その後の大学生活にも大きく役立っています。

現時点では将来の進路はまだ模索中ですが、大学での学びを通して、薬学の知識を活かし、人々の健康や日々の生活を支える仕事に関わりたいと考えるようになりました。さまざまな授業や経験を重ねながら、自分に合った分野を見つけていきたいと思っています。今後は資格取得にも積極的に挑戦し、自分の可能性をさらに広げていくことが目標です。

進路について迷ったり、不安を感じたりすることもあると思いますが、日本薬科大学には自分の興味や関心に合わせて学べる環境があります。焦らず、「やってみたい」という気持ちを大切にしながら、自分の可能性にぜひ挑戦してみてください。



薬科学部 医療ビジネス薬科学科 2年
竹内 咲花さん

さいたまキャンパス　お茶の水キャンパス

ヘルスケア全般に関する知識・技能、経営学等に関する広範な知識を融合

医療ビジネス薬科学科［4年制］

医療・ヘルスケア業界での活躍を目指す



学びの特徴

4年間を通してのキャリア支援

社会における自己実現のために必要となる、ビジネスマナー、コミュニケーション能力の向上を意識した演習・講演を行い、4年間を通して主体的学習力の養成を行い、個々のキャリア形成を計画的に推し進めます。1年生から自分の強みを見つけるキャリアデザイン授業があり、早い段階から将来を考えることで、安心して医療・化粧品・ヘルスケア業界への進路選択ができます。

未来に効く学び

就職の準備だけではない、専門知識と実践力を身につけ、自分らしい未来を切り拓く力を育てることを目指します。

コース選択による学びの多様化

お茶の水キャンパスにはヘルスケアサイエンス専攻、医療データサイエンス専攻、コスメティックサイエンス専攻を設置。さいたまキャンパスにはスポーツメディカルサイエンス専攻、食品サイエンス専攻を設置しています。入学試験受験時にどちらのキャンパスで学ぶかを選択します。2年生になるとき、それぞれのキャンパス内での専攻を選択します。

未来に効く学び

「好き」や「興味」を未来の仕事へ。多彩な専攻の中から自分に合った分野を選び、専門知識と実践力を身につけ、あなたの可能性を広げます。

健康・医療データサイエンスプログラムを学ぶ

デジタル社会において「数理・データサイエンス・AI」の基礎を学ぶことは、実社会で活躍するための基礎的素養となってきました。そこで、本学では、この3項目に関する基礎的な知識（リテラシーレベル）を身につけることを目的に、文科省の数理・データサイエンス・AIプログラム認定制度（リテラシーレベル）に準拠した「健康・医療データサイエンスプログラム」を令和3年度から開講しました。

未来に効く学び

データサイエンスとヘルスケアの知識を融合し、医療の質向上や健康社会の実現に貢献できる力を養います。

※コース名称変更予定

ヘルスケアサイエンス専攻　お茶の水キャンパス　（旧 ビジネス薬学コース）

＋ 専攻の概要

「身体的にも、精神的にも社会的にも良好である状態」これらを満たした状態をウエルビーイングと言います。ウエルビーイング領域は幅広く「健康であり続けること」が最低条件であり、さらに少子高齢化、医療費削減などの課題解決も重要です。これらを担う医療、健康、生活分野をカバーする産業がヘルスケアビジネスです。この専攻では、急成長するヘルスケアビジネス界で、薬学・健康・財務会計・経営戦略に精通した人材の育成を目指しています。



医療データサイエンス専攻　お茶の水キャンパス　（旧 情報薬学コース）

＋ 専攻の概要

健康や医療のデータを活用し、経営的な視点を持って現場を支える専門家を育成します。薬科学部で学ぶ薬の基礎知識を強みに、データの裏にある課題を見つけ、医療環境をより良くする力を養います。治療を行う臨床家とは別の角度から、健康や医療の未来を支える、かかせない人材を目指します。



コスメティックサイエンス専攻　お茶の水キャンパス　（旧 韓国薬学コース）

＋ 専攻の概要

美容大国である韓国の知恵や経験をもとに、美容医療や化粧品などの外面的な美と、食や伝統医学（漢方／韓方）などの内面的な美について理解を深めます。韓国の提携大学への留学や、現地企業訪問を通じて韓国文化に触れることで、国際的に活躍できるビジネス人材を養成します。



スポーツメディカルサイエンス専攻　さいたまキャンパス　（旧 スポーツ薬学コース）

＋ 専攻の概要

スポーツメディカルサイエンス専攻では、コンディショニング実習やスポーツ実習を通じて故障予防や多様なスポーツの価値を理解し、スポーツ科学、スポーツ栄養学、トレーニング学、アンチ・ドーピングなどを学ぶことで、アスリートのアンチ・ドーピングや健康管理に関する専門家を目指します。



食品サイエンス専攻　さいたまキャンパス　（旧 栄養薬学コース）

＋ 専攻の概要

東洋医学の「医食同源（薬食同源）」を根幹に据え、「食」について薬学と総合的に学ぶ点が特徴です。予防医学へのニーズの高まりから、「食」は発展が期待できる分野です。本専攻は、「食」の面から産学官連携に参加する機会が多く、商品開発等の現場から実践力を磨くこともできます。疾病予防と健康増進の知見を武器に、ヘルスケア領域で活躍できる人材を輩出します。



医療ビジネス薬科学科 4年間の学び

学科共通科目

区分			1年生 前期	1年生 後期	2年生 前期	2年生 後期	3年生 前期	3年生 後期	4年生 前期	4年生 後期
必修科目	全学共通必修科目		統合医療入門							
			大学での学び							
	基礎科目 学科	自然科学	生物の基礎	数学・統計学の基礎						
			生活の化学	情報リテラシー						
		英語	英語I	英語II	英語III					
	専門科目 学科	薬学系	人体の構造と働きI		薬理学I		公衆衛生学	医薬品の化学		
					医薬品の適正使用					
					医事薬事関連法					
		ビジネス系			コミュニケーション スキル・トレーニング		発想法と問題解決研究 (SGD)			
		演習・実習系							卒業研究	
全学共通選択科目	人文科学系科目		心理学入門	倫理学						
			人の行動	地球環境と社会						
	社会科学系科目		経営学入門	日常生活と法						
			法学入門	日本国憲法						
	語学系科目		入門英会話	実践英会話						
			入門韓国語	実践韓国語						
	データサイエンス系科目		オフィス アプリケーションI	オフィス アプリケーションII	Pythonプログラミング 基礎と応用	Pythonを使った 統計解析の基礎				
			データサイエンス入門	オフィス アプリケーションIII						
			メディアコンテンツ基礎	プログラミング基礎						
				メディアコンテンツ応用						
外国語			日本語I	日本語II	日本語III	日本語IV				
			日本文化I	日本文化II	日本文化III	日本文化IV				

お茶の水キャンパス開講科目

区分	1年生 前期	1年生 後期	2年生 前期	2年生 後期	3年生 前期	3年生 後期	4年生 前期	4年生 後期
医療経営系科目	診療報酬請求論I	診療報酬請求論III	医療経営概論	病院・薬局管理学		医療経営学		
	診療報酬請求論II	診療報酬請求論IV						
自然科学系科目		生命をミクロに理解する						
ヘルスケアサイエンス専攻系科目			会計・簿記I	財務・会計	経営戦略論	販売戦略論	社会生活と法	
			会計・簿記II	医療会計		起業論	社会生活と経済	
						金融論	リスクマネジメント	
						ファイナンシャル・ プランニング論		
						ヘルスケアマネジメント論		
医療データサイエンス専攻系科目			病態と治療I	微生物と生体防御	病態と治療IV			
			病態と治療II	臨床医学総論	医療情報演習II			
			病態と治療III	医療情報演習I	生活習慣と病気			
					医薬学英語			
					医療統計学			
					医療情報学			
					診療情報管理演習I	診療情報管理演習II		
コスメティックサイエンス専攻系科目			韓国文化I	韓国文化II	韓国文化III	韓国医学	基礎化粧品論	応用化粧品論
			栄養学概論	栄養生理学	接遇・ホスピタリティ	美容論		
			韓国研修プログラムI		韓国研修プログラムII		韓国研修プログラムIII	
ヘルスサイエンス系科目	現代医療の中の漢方	人体の構造と働きII	一般用医薬品学	薬理学II	機能性食品学	疾病と治療薬		
	医療倫理学	生薬学						
スポーツ系科目	夏季集中体育実技	冬季集中体育実技						
	球技系種目I	球技系種目II						
		馬術						
アドバンスト科目	現代社会とヘルスケアビジネスの現状							
		キャリアデザインI		キャリアデザインII	キャリアデザインIII	キャリアデザインIV		
	e-スポーツ概論							
実践アドバンスト科目	海外研修プログラムI		海外研修プログラムII		海外研修プログラムIII		海外研修プログラムIV	
					インターンシップ実践			

ヘルスケアサイエンス専攻（選択必修科目）

コース専門科目			医療経済学	医療ビジネス実務論				

医療データサイエンス専攻（選択必修科目）

コース専門科目			診療情報管理論基礎	診療情報管理論				

コスメティックサイエンス専攻（選択必修科目）

コース専門科目			韓国薬学概論I	韓国薬学概論II				

「“好き”を武器に、理科の先生へ。」

— スポーツが好き。栄養に興味がある。情報が得意。あなたの興味が、未来の授業になる。 —

理科教職系科目　中学校・高等学校教諭一種免許状（理科）

区分	1年生 前期	1年生 後期	2年生 前期	2年生 後期	3年生 前期	3年生 後期	4年生 前期	4年生 後期
理科教職系科目		化学講義	物理学講義	地学基礎実験				
		生物学講義	地学講義	物理学基礎実験				
		生物学基礎実験	化学基礎実験					
		教職概論	理科教育法I	理科教育法II	理科教育法III	理科教育法IV	教育実習I	教職実践演習（中・高）
		教育基礎論 （原理・教育史）	教育制度 （法規・制度・行政）	教育課程論	ICTを活用した 教育方法・技術論	特別支援教育概論	教育実習II	
		教育の心理学	生徒指導・進路指導論	教育相談	道徳教育	特別活動・総合的な 学習の時間の指導法	教育実習研究 （事前事後指導を含む）	
				薬学物理				

さいたまキャンパス開講科目

区分		1年生 前期	1年生 後期	2年生 前期	2年生 後期	3年生 前期	3年生 後期	4年生 前期	4年生 後期
自然科学系科目			生命をミクロに理解する	生物化学実習	物理・分析化学実習	遺伝子・免疫実習			
			基礎科学実習		有機化学実習				
スポーツメディカルサイエンス専攻系科目				運動生理学	スポーツ バイオメカニクス	スポーツ心理学	メンタルヘルス マネジメント	運動生化学	
					スポーツ医学		効率的な動きの解剖学	健康つくりプログラム論	
					トレーニング学		体力測定評価学	スポーツと情報戦略	
					スポーツ栄養学	スポーツキャリア		アスレティック トレーナー論	
								発育発達に応じた トレーニング	
食品サイエンス専攻系科目				食品科学I	応用化粧品論	食品加工	美容論	食品医薬品相互作用論	
				基礎化粧品論	栄養生理学	香料論	臨床栄養学	健康食品学	
				栄養学概論	食品分析科学	薬草文化論	漢方養生論	食品科学II	
ヘルスサイエンス系科目		医療と倫理		一般用医薬品学	健康増進学	くすりの生体内運命	疾病と治療薬		
		健康科学概論	生薬学			機能性食品学			
スポーツ系科目		夏季集中体育実技	冬季集中体育実技						
		球技系種目I	球技系種目II						
		サッカーI	サッカーII						
		実践体育実技I	実践体育実技II						
		ニュースポーツI	ニュースポーツII						
		コンディショニング実習	馬術						
			スポーツ科学概論						
アドバンスト科目		現代社会とヘルスケアビジネスの現状		企画実践実習					
		キャリアデザイン演習I		キャリアデザイン演習II		キャリアデザイン演習III			
		e-スポーツ概論							
実践アドバンスト科目		海外研修プログラムI		海外研修プログラムII		海外研修プログラムIII		海外研修プログラムIV	
						インターンシップ実践			

スポーツメディカルサイエンス専攻（選択必修科目）

コース専門科目		スポーツ科学概論				アンチ・ドーピング	スポーツマネジメント学		
演習・実習系科目			フィットネス実習				研究方法論演習		

食品サイエンス専攻（選択必修科目）

コース専門科目			食品微生物学	衛生科学		薬膳文化論		
演習・実習系科目					栄養・薬粧品実習	研究方法論演習		







卒業生紹介



株式会社江東微生物研究所
環境営業本部北関東営業所
西本 遼さん

“検査”で支える、社会の安心
学びが未来の仕事につながった

大学内の就職セミナーで「検査業界」という仕事を知ったことが、今の進路を選ぶきっかけでした。水質や食品の検査を通して、人々の安心・安全な生活を支えている業界だと知り、大きな魅力を感じました。現在は、川やビルなどの施設から検体を採取するサンプリング業務を担当しています。正確な作業が検査結果に直結するため、一つ一つに責任を持って取り組んでいます。日本薬科大学で学んだビジネスやプレゼンテーションの知識は、上司やお客様に分かりやすく伝える場面で役立っています。本学では医療分野に限らず、多様な進路の可能性が広がっています。自分から行動し、挑戦することで、きっと自分らしい道が見つかります。



株式会社ツムラ
生産本部生産技術センター技術開発部
谷口 尊乙さん

大学で学んだ漢方医学の考え方が、
現在の仕事を選択するきっかけに

兄の入院をきっかけに、漢方の知識を活かして社会に貢献できる仕事がしたいと考えるようになりました。現在は、漢方薬メーカーで新生産技術の開発に取り組み、品質の安定と均一化を図ることで、生産性の向上と製品の品質維持に努めています。

大学時代に学んだ漢方医学の「同病異治・異病同治」という考え方は、「患者様に寄り添いたい」という私の思いと深く共鳴しました。この経験が、現在の就職先を選択した大きなきっかけとなりました。

就職活動を続ける中で、時には妥協したくなることもあるかもしれません。しかし、諦めずに最後まで努力を続ければ、後悔のない選択ができると信じています。皆さんの未来が、素晴らしいものになるよう心から応援しています。

充実の就職サポート

カレンダー（年間計画）

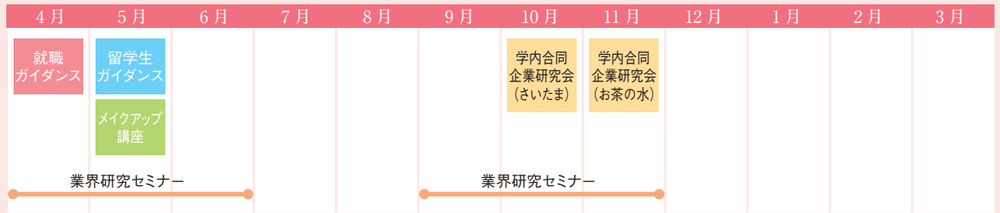

ニーズにあった就職サポートを実施しています。


就職カウンセリング



本学主催の就職セミナー

学生支援課では満足度の高い就職を実現するために、多彩なプログラムを用意し、充実した学生生活と就職活動を支援しています。また就職担当教員・職員とも連携、情報共有することで、より有意義な就職活動となるように取り組んでいます。

進路決定率 96.7%

卒業者の主な内定先 （過去3ヶ年）

●調剤薬局
株式会社akホールディングス、株式会社アイセイ薬局、株式会社アインホールディングス、三合調剤薬局、株式会社三祐産業　稲垣薬局、総合メディカル株式会社、日本調剤株式会社、株式会社ファーマみらい、株式会社メディック しんわ薬局、株式会社雄飛堂など

●ドラッグストア
株式会社ウェルパーク、ウエルシア薬局株式会社、株式会社カワチ薬品、株式会社クスリのアオキ、株式会社くすりの福太郎、株式会社クリエイトエス・ディー、株式会社コスモス薬品、株式会社サンドラッグ、株式会社スギ薬局、株式会社セキ薬品、株式会社富士薬品、株式会社マツキヨココカラ&カンパニーなど

●病院
IMSグループ、上尾中央医科グループ（AMG）、慈恵大学病院、湘南鎌倉総合病院、千葉大学医学部附属病院、埼玉県立病院機構、戸田中央メディカルケアグループ（TMG）、横浜メディカルグループなど

●医療関連
株式会社アイロムグループ、アルフレッサグループ、岩渕薬品株式会社、インクロム株式会社、株式会社インテージヘルスケア、共立製薬株式会社、株式会社江東微生物研究所、シミックヘルスケア・インスティテュート株式会社、株式会社新日本科学PPD、株式会社スズケン、株式会社ツムラ、東亜新薬株式会社、ミヤリサン製薬株式会社、株式会社陽進堂、理科研株式会社など

●公務員・その他
警察庁、埼玉県警察、山梨市役所、株式会社アルビオン、株式会社ちふれ化粧品、株式会社イービーエムなど

●進学
国際医療福祉大学大学院、自治医科大学大学院、順天堂大学大学院など

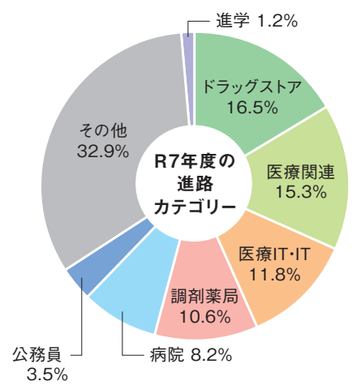

キャンパス・施設案内

さいたまキャンパス




講義棟３


食堂厚生棟

研究実習棟


模擬薬局（受付）


模擬薬局（調剤）


飛行時間型質量分析装置


走査型電子顕微鏡


核磁気共鳴装置

お茶の水キャンパス


お茶の水１号館


お茶の水２号館


談話室


国際交流センター

木村孟淳記念 漢方資料館













部活・サークル紹介


陸上競技部


サッカー部


フェンシング部


クレー射撃部


吹奏楽部


裏千家茶道部

部活

- バスケットボール部
- 剣術部
- eスポーツ部
- FORZA チアダンス部
- korean 倶楽部
- サッカー部
- テニス部
- バドミントン部
- バレーボール部
- 漢方研究部
- 弓道部
- 吹奏楽部
- 卓球部
- 地域創生研究部
- 裏千家茶道部
- ボランティア研究部
- フェンシング部
- ダンス部
- 創作部
- 軽音楽部
- クレー射撃部
- フットサル部
- パラスポーツ部
- 写真部
- アウトドア部
- 陸上競技部

同好会

- おやさい同好会
- スポーツ栄養薬学研究会
- ボードゲーム同好会
- 応援団同好会
- 学園祭実行委員会
- 剣道同好会
- ダーツ同好会
- 音逢わせ同好会
- 競技かるた同好会
- 国際交流研究同好会
- おふろ探究会
- オープンキャンパス運営委員会
- 薬学勉強 LO 同好会
- ストリング同好会
- 日薬釣り同好会
- ボルダリング同好会
- NPU 会計研究会
- ファーマシューティカルビジネス研究会
- 献血ボランティア同好会
- 室内球技サークル

日本薬科大学入試ポイント

多様な入試から、自分に合った入試を選んで受験ができます。
さらに、特待生・特別奨学生へのランクアップを目指してチャレンジできます。
※詳細は令和9年度学生募集要項でご確認ください。

総合型選抜（AI学習プログラム型） 専願

AI 学習プログラムで指定された単元を学習し、修得認定テストに合格した後に出願します。 AI が一人ひとりに合わせた弱点補強プログラムを提供するため、 基礎学力を着実に身に付けることができる試験方式です。

【選考方法】面接、自己 PR シート、調査書

総合型選抜（面接型） 専願

本学への入学に強い意欲を持つ方対象の入試です。面接では、 目的意識や学ぶ意欲、 熱意を重視して評価します。 また、 オンラインでの受験にも対応しており、ご自宅や高校から受験することが可能です。 遠方にお住まいの方でも、 安心してチャレンジしていただけます。

【選考方法】面接、自己 PR シート、調査書

学校推薦型選抜（指定校） 専願

評定平均など、 日本薬科大学が求める出願条件を満たし、 学校長からの推薦が得られた方が受験できる入試です。

【選考方法】面接、志望理由書、調査書

学校推薦型選抜（教員推薦） 専願

学校長、 キャンパス長、 進路指導教諭、 クラス担任、教科担任および部活動の顧問等、 いずれかの教員（広域通信制高等学校を含む）から推薦を得られる方が受験できる入試です。 学力だけでなく、 これまでの学校生活での努力や取り組み、活躍などを日頃から見てくださっている先生の推薦によって受験できるため、 自分の頑張りをしっかり評価してもらえる入試です。

【選考方法】面接、志望理由書、調査書

チャレンジ選抜（給付制奨学金） 併願

12 月と 2 月に学科試験の点数などで特待生・特別奨学生（給付制奨学金）として合格を決めることができる併願可能な入試です。 一般選抜や大学入試共通テストでの受験を考えている方には実力を試すのには最適な入試です。 特待生や特別奨学生の合格ができなくても一定の基準に達していれば一般合格することが可能です。 総合型選抜や学校推薦型選抜で合格し手続き完了された方も、 特待生・特別奨学生（給付制奨学金）を目指してチャレンジ受験が可能です。

一般選抜（2科目・3科目） 併願

3 科目方式（薬学科のみ）と 2 科目方式があります。3 科目を受験していれば自動的に 2 科目方式の受験対象者になり、 合格するチャンスが増えます。

その際、追加の入学検定料はかかりません。

大学入学共通テスト利用 併願

大学入学共通テストの成績で合否を決める入試です。得意な科目、 高得点科目が高配点になる入試があります。 また、 一般入試と併願することで入学検定料が割引になります。

※詳細は令和 9 年度学生募集要項でご確認ください。

新しい総合型選抜〈AI学習プログラム型〉がスタート!

入学後の学びをもっと深く、もっと自分らしく

日本薬科大学では、「これまでの成績」よりも、「これからの学びへの意欲と姿勢」を大切にしています。
この新しい入試では、高校での評定などに左右されることなく、AI教材を使って指定の単元を自分のペースで学習し、しっかり修得すれば、総合型選抜への出願資格が得られます。
さらにこの入試では、面接を通じて、学びに向かう主体性や意欲も重視。ただ点数を競うのではなく、自分の「理解」と「姿勢」で評価される新しいスタイルです。

NEW

総合型選抜（AI学習プログラム型）

STEP 1	STEP 2	STEP 3	STEP 4
申し込み	自分のペースで AI学習	出願＆選考	合格発表
学習費用は無料！	どこでもできる！	試験は面接！	合否を確認！
学習コースを決めて 申込み！	パソコンでもスマホでも 勉強できるから、 自分のペースで 勉強がはかどる！	総合型選抜 AI学習プログラム型に オンラインで出願！ 選考は学科免除！	選考が終わったら 合否をネットで確認！ 効率よく年内に 合格を決めよう！

総合型選抜（AI学習プログラム型）は、これまでの成績にとらわれず、これからの学びへの意欲と姿勢を重視します。AI教材を活用し、指定された単元を自分のペースで学習し修得できれば出願可能。面接では、学びに向かう主体性も評価します。
※詳細は令和9年度学生募集要項でご確認ください。

POINT

総合型選抜〈AI学習プログラム型〉

「成績」だけじゃない。「学びの姿勢」を評価する新入試

1. **評定より「意欲」を評価!**
   これまでの評定にとらわれず、学びたい気持ちを評価!
2. **AIが学習・勉強計画を個別サポート!**
   苦手も克服しながら、学習を進められる!
3. **修得すれば出願OK!**
   自信がつくまで何度でもチャレンジできる!

- ☑ 自分のペースで学べる
- ☑ 高校での成績に左右されない
- ☑ 理解度と学ぶ姿勢の両方を評価

AIがあなたの理解度や苦手を分析し、最適な学習プランを作成。自分のペースで指定された単元を学び、修得すれば、出願資格が得られます。

POINT

本学では、多様な入試制度を用意しており、自分に合った方法で受験することができます。
また、入学手続きを完了した後も、特待生・特別奨学生を目指して
「チャレンジ選抜」に挑戦できる点も大きな魅力です。
合格後もさらに上を目指せる仕組みで、あなたの頑張りをしっかり後押しします。